

令和3年度

入学予定者のみなさんへ

学校紹介 パンフレット



佐久市立臼田中学校 1学年
USUDA Junior High School

もくじ

1. 学校生活について

- 臼田中学校での一日の流れ、どんなきまりがあるのか等を紹介します！

2. 生徒会について(小学校でいう児童会)

- 臼田中学校にどんな委員会があり、どんな活動をしているのかを紹介します！

3. 部活動について

- 臼田中学校にどんな部活動があり、どのような活動をしているのか紹介します！



！1日の流れ

○ 8:10までに登校。



○ 8:20~30まで読書



○ 8:50~9:40まで1時間目



9:50~10:40まで2時間目



○ 10:55~11:45まで3時間目

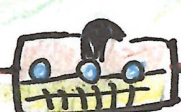
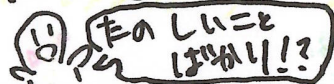

* 小学校との違い *

- ① 教科によって先生が^{ちが}違う! おもしろい先生がたくさんいます ♪ 楽しみにしてね ♪
- ② 黒板が上下に動くよ !!
- ③ 授業と休み時間が5分増えるよ!
- ④ **清掃**の前に^{もくろ}黙掃があるよ
- ⑤ 当番日誌があって、当番は授業ごとに教科担任の先生にコメントをもらいにいくよ!



11:55~12:45まで4時間目

◎12:55までに給食室入室

1:00~1:20まで給食

1:40まで昼休み



1:45~2:35まで5時間目

※10分休み



2:45~3:35まで6時間目

3:40~3:55まで清掃

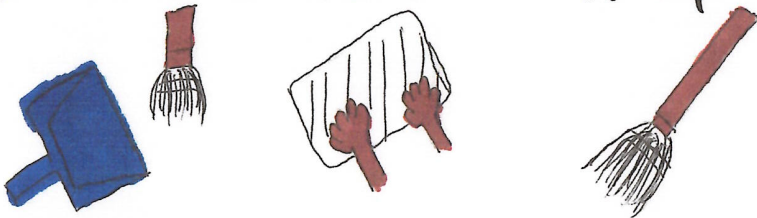

給食当番の人は
給食着を着て
三角巾をかぶり
ます

コロナが
流行して
いるので
前を向いて
食べます



掃除の時は手ぬ
ぐいをします



- 6時間目の後に清掃があります。
- 教室がたぐさ人あります。
- 大切な式の際は制服を着ます。
- 清掃の時は手ぬぐいをします。
- 借りられないけれどマンガが図書館にあります。

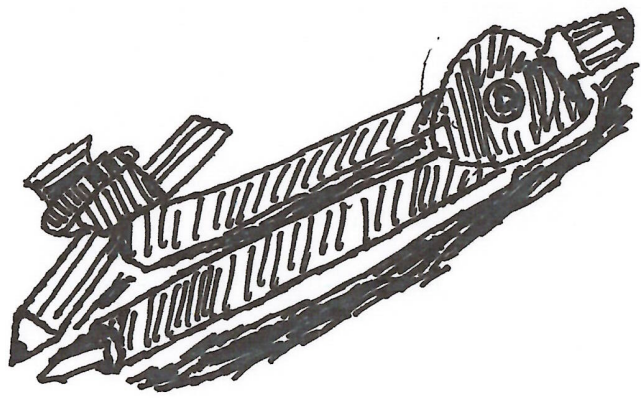

〇月〇日(山)第〇〇	
1	理
2	美
3	家
4	技
5	体
6	生



服装

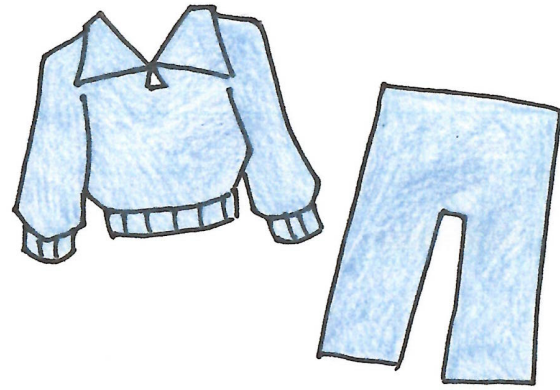

男女共通

- ・ 下履き ... 運動靴
- ・ 上履き ... 学年別運動靴
- ・ 靴下 ... 白または淡い色
派手な物は×
- ・ Tシャツ ... 原則は白
(ただし、冬は黒でもよい)

- ・ ジャージ
夏 (6月~)
半そで半ズボン
- ・ 冬 (10月~)
長そでのジャージ
長ズボン

令和3年度

- 1年生 ... こん色
- 2年生 ... 灰色
- 3年生 ... 青色

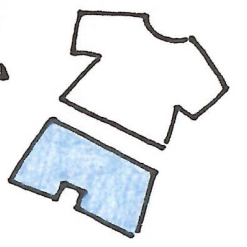

-制服-

男子

夏

- ・学生ズボン
- ・白のYシャツ



冬

- ・学生服
- ・学生ズボン
- ・白のYシャツ

女子



ハイソックス

夏

- ・スカートか
スラックス
- ・白のYシャツ

冬

- ・セーラー服
(リボン)
- ・スカートか
スラックス



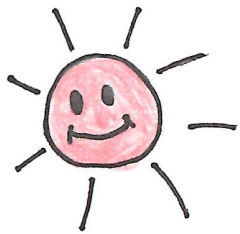

学校のきまり



校内生活

- 先生、知人、友人には気持ちの良い「あいさつ」を!
- 始業10分前には登校をする。
- 用事がない時以外は、他の教室に出入りしない。
- ヒーター、エレベーターなどにはさわらない。
- ゲーム、スマートフォンなどは持ってこない。
- 登下校は無断で学校の敷地外に出ない。忘れ物を取りに行かない。



校外生活

- 決められた通学路を使用する。
- 整備をした自転車に、ナンバーシールを貼る。
- 自転車に乗るときは、ヘルメットをかぶる。
- 暗くなってから遊ばに行かない!!

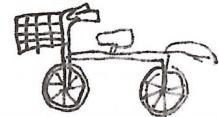

白中の行事とは？



〈一年生の主な行事〉

パンパカパン

〈入学式〉これから3年間の学校生活がについてや友達ができるか、少し緊張がしますががすぐに慣れます。ステージに大きなほんさいがのってるよ!!

〈妙高宿泊学習〉私達は中止になり行けませんでしたが5月下旬に新潟の「妙高」に行きます。入学してすぐなのでクラスの仲があまり深まっていませんが、野外炊

事などでクラヌの仲を深めます。

〈^{ぎん}銀^が河^{かい}祭〉

今まで高めてきたクラヌの良さを行事で発揮できるように頑張ってください!!

〈^{たい}体^{いく}育^{さい}祭〉

銀河祭の中で一番盛り上がる行事です。去年は「台風の日」「大縄」「全員リレー」をしました。1位を目指して頑張れ!!



合唱コンクール♪

♪ 今年はいはせんでしたか

クラス合唱、学年合唱があります。優秀なクラスには賞状がもらえます。優秀賞目指して頑張ってください!!!



（歌は3中の伝統です！）

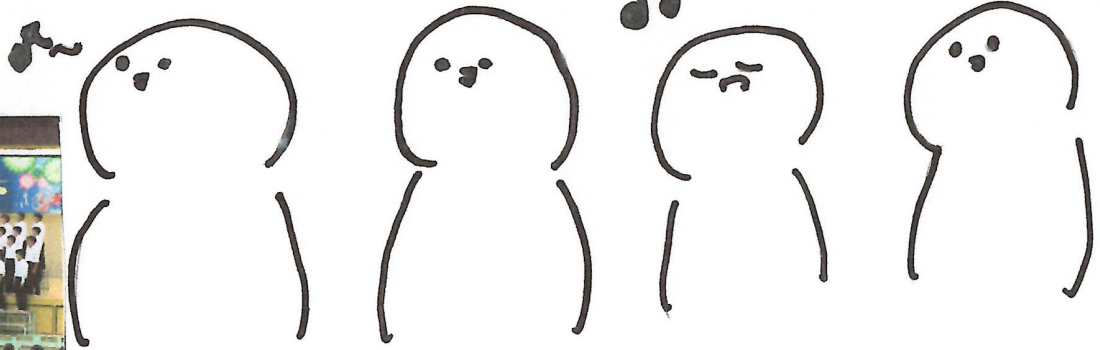

ふたばかい。
双葉会（3年生を送る会）でも学年で歌を歌うよ

白田中学校の学習

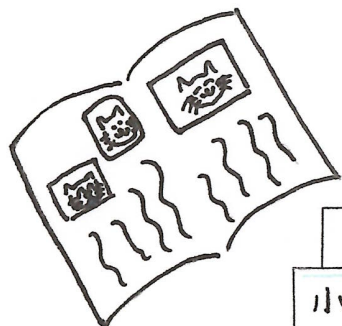

数学

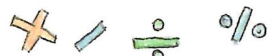

小学校のころは0より上の計算だけでしたが0より下の数も計算もしますよ。コンパスと三角定規も使うことがあるので、とっておきましょう。

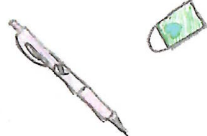

国語



小学校とはあまり変わりません。ですが、漢字を一文字ずつ学習するのでではなく、自分で練習をして覚えます。暗唱もしますよ。

英語



中学生になると英語をもっと本格的に学習します。季節の“イベント”にそった授業もあります。

理科



理科室が2つあり、单元によって使う場所がちがいます。先生の話をよく聞きましょう。

社会



とくに小学校とは変わりませんが地理と歴史に分かれて詳しく学習します。



保健・体育

かなりハードな技もやります。体力を必要とする事も多いので体力をつけておいた方がいいですよ。



技術美術



図工が技術と美術に分かれます。技術は物や機械を作ったり、美術は絵を描きます♡

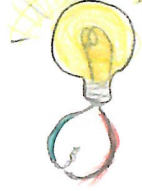

家庭科



ガスコンロがIHになります。ハンバーグやサケのムニエル等小学校より難しい料理もつくります！



音楽

合唱中心になり、白田中の伝統である歌力も、この授業で勉強します。みんなが全力で歌を歌います。今はマウスシールドをつけて歌っているんですよ。



★教科ごとに先生が変わります！



美術室



理科室



技術室



第1音楽室

～定期テスト～

中学校のテストでは、国・社・理・数・英の5教科が
です。2学期中間テスト、三学期期末テストでは、
技術・家庭科・美術・保体・音楽の4教科で、
計9教科のテストがあります。

テスト期間中

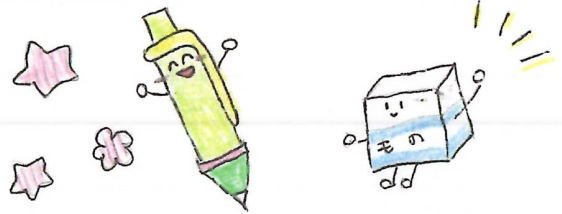

テスト3週間前は、テスト期間といいます。テスト3日前は、
部活がなしになります。当日は、1教科50分で、
1日中テストです。

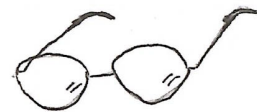
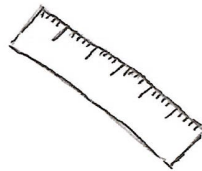

学期ごとの テストの回数

1学期(4月~7月)2回

2学期(8月~12月)2回

3学期(1月~3月)1回

1学期中間テストは5月、期末テストは7月。2学期中間テストは9月

2学期期末テストは11月に

あります。年明けの3学期期末テストは2月にあります。

テスト後について

テスト後は順位が付きま
自分の心が傷つくことも
あるので、そんなことがないよ
うに、たくさん勉強しましょ
う!



虹 白中の良い所 虹

あいさつ



白中はあいさつがすばらしいです。先生にはもちろん地域の方や来ひんの方にも大きな声でしっかりあいさつします。

清掃

清掃の前にもくそうをして、心を落ち着かせます。その後は無言清掃を

もくそうとは、そうじの前、目をとじて、心をおちつかせることです。



をします。*もくそう中は静かにしよう*

合唱

今は歌えていませんが、白中には合唱コンクールがあり、クラスごとに合唱にかを
入れています。



あいさつ
ポイント

- ① 相手と目をあわせる
- ② 大きくハキハキした声で
- ③ 笑顔で

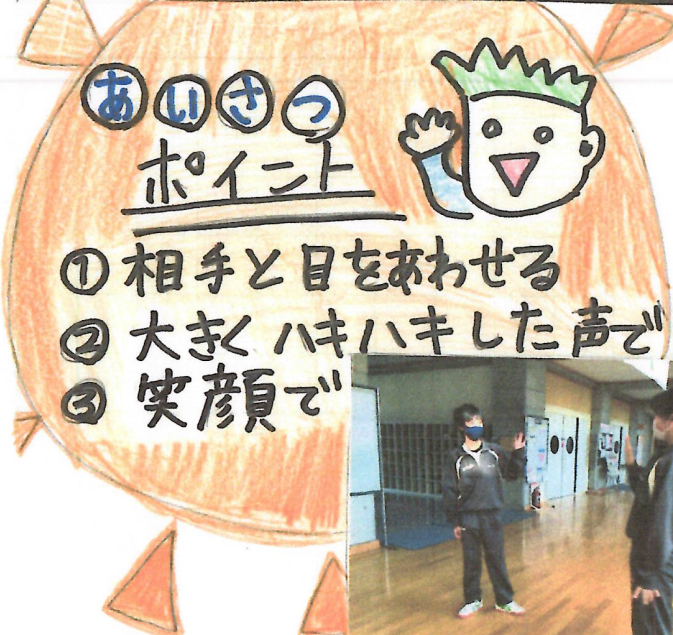



清掃
ポイント

どうきん
○ひざをついてすみからすみまでやろう

ほうき
○ゆかの板目にそって
はいていこう

学校をキレイにしよう



クラスの人にインタビュー!

～白田中学校の良い所とは?～

Aさん 校舎がところもキレイだと思います。

Bさん 忘れ物をした時に^{こうばい}購買があるので
すごく便利。

Cさん アルミ缶収集など全員
が参加しています。



このような良い所が

たくさんある白田中学校...

みんなが来るのを楽しみにしてるよ!

臼田中学校の生徒会 紹介

臼田中学校には12の委員会があります。

2学期の終わりにになると、生徒会選挙に向けて選挙管理委員会も活動します。

小学校の委員会と同じような活動もありますが、中学校独特の委員会もあります。

内容や活動を知って、中学生になってから委員会を決める時の参考にしてください。

学芸委員会

全力の歌力 うたぢから
をあげよう!!

～おもな日常活動～



☆ポスター貼リ

3階の渡り廊下 やはらうか
のポスターを貼
り変える。

★毎日の歌

毎月歌う曲を一
曲決めてお昼休
みに歌う。

★その他の活動
音楽集会

その時期によつて
曲を決めて練習
する、(卒業式の時
期はその曲を
練習するなど)

★合唱コンク
ール企画・運営

銀河祭の合唱 ぎんがさい
コンクールの企画 コン
・運営 キョウ

☆去年できた活動

★できなかった活動

※コロナの影響 えいこうで、出来ない活動
もあります、去年はあまり活動で
きませんでした



。お昼の時に曲を流したりします。
歌う行事の前とかには、その歌
う曲とかを流します。

今年活動
できるかは
貴方とコロナ
しだいですね～



生活委員会

当番活動

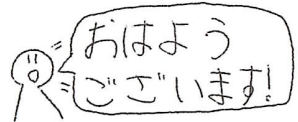

あいさつ当番、8:00～8:13分まで!
毎朝、当番の日に昇降口であいさつをします。
委員は、学校に来た人に元気で明るいあいさつを、大きな声でします。

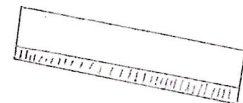

あいさつ当番



購買当番

購買当番・安売り

白田中学校には、購買があります。学校で使える物を売っています。その活動を生活委員会がおこなっています。売れた品数を記録したり、品物をゆたしたり、おつりをゆたしたりすることが私たちの仕事です。

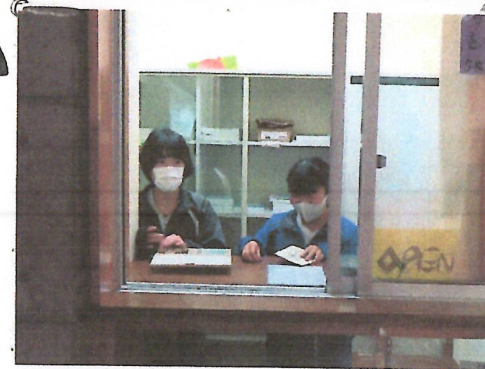

時間

2時間目休み・・・10:45～10:50

昼休み・・・13:30～13:40です。

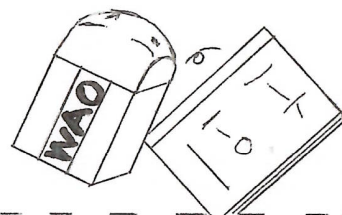

安売りは、約2週間おこないます。全校に安くしてほしい物のアンケートを取って、多く票をあげた品物を「10円から20円安くします。」

チャイム前着席

3分前には、席につかないといけなないので、生活委員会が「席について!」などの呼びかけをします。

せい び い いん かい
 整 美 委 員 会

活動

- ロッカー一点検...ロッカーが汚なくないかを点検する。
- 流し掃除...放課後に流し掃除をする。
- 玄関掃除...8:00~8:10まで玄関を掃く。

ぎんがさい
 銀河祭

- ワックスがけ...学校全体をピッカピカにするために行う。

特別

- 学期末大掃除...学期の終わりに五分延長して掃除を行う。放課後掃除の様子

掃除のやり方

- 1 黙想をする 3 気づき清掃
- 2 無言清掃 4 手ぬぐいをかぶる

整美委員長

- ◎ 佐藤 大倫 さん
- 柳澤 優花 さん



玄関の掃き掃除の様子



※黙想とは、掃除の前に1分間掃除の目標を考える事。

体育委員会

～当番活動～

1年生から、3年生までが、4つの班に分けられて、体育の当番を行います。

やることは、3つあります。1つ目は、紙に名前などを書くことです。2つ目は、休み時間の終わりのあいさつでブザーを鳴らします。3つ目は、バスケネットゴールの出し入れです。

これらを、当番活動を作るみんなが、分担して作業をします。

当番活動に行くのを忘れると、やり直しの日に行くこととなります。

当番活動は、毎日ではなく週に1度だけです。



～社行会～

体育委員が、司会をつとめたり、応援団をします。女子が司会や始まりの言葉などを言います。男子が制服で応援をします。

～体育祭～

全員リレーと大縄とびは、毎年行っています。雨天時は、全員リレーの代わりにドッジボールを行います。

全員リレーでは、委員が走順を決めるので、とても大変です。

大縄とびは、男子は女子のとんだ数を委員長に、伝えに行くので、とても大変です。



～向いている人～

- 大きな声が出せる人。
- 運動が好きの人。
- 集中力のある人。
- 体力のある人。

～委員長・副委員長～ 紹介～

長 … 江元
副 … 井出

副委員長
大河 さん
真緒 さん

3年2組
3年3組

図書委員会

活動

- ・ 延滞者の呼びかけをする。
- ・ 朝の読書中にうるさい人に注意する。

延滞者調べ

延滞者になっている人に督促状を渡し、早く返すように知らせます。

当番活動

- ・ 本の貸し出し。
- ・ 返却・手続き。
- ・ 本を消毒でふく。
- ・ 予約本の手続き。



読書週間・旬間

読み聞かせの司会進行や全校集会での発表などがあります。
ポスター作りもあります。

銀河祭

- ・ 国語の意見文の感想

ポスター作り

自分が全校のみんなに読んでほしい本を選んで紹介カードに書きます。

特別

- ・ 春・秋の読書旬間
(ビンゴ、しおり作りなど)
- ・ あすすめ本の紹介
- ・ 本の貸し出しランキング

本の貸し出し数

月～木曜日	2冊
金曜日	3冊
読書週間・旬間中	5冊

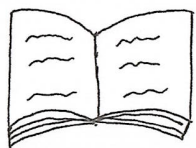

～ 放送委員会 ～

◎ 活動内容

- BGM リクエスト
- 先生の リクエスト 曲
- 呼びかけ

- | |
|----------|
| 1 年 放課後 |
| 2 年 朝・読書 |
| 3 年 お昼 |

◎ 特別放送

- 佐久大会前、前日 特別放送
- 東信大会前 前日 特別放送
- リクエスト ソング アソシエート

※ 放送委員会では、笑ったり、ふざけたリアクションミスをするとう放送でする連絡が聞こえなくて全校にめいわくがかかります

でも楽しいです!!!!!!!!!!!!!!

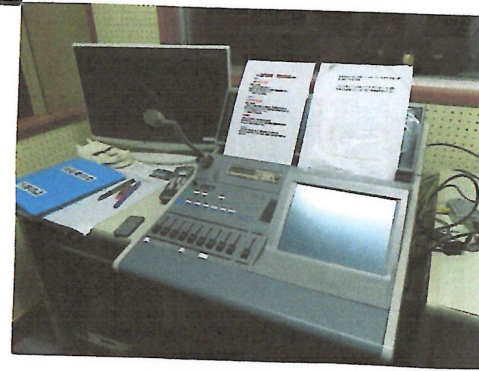

これは放送室の機械です



これは放送しているところですよ

放送前	放送後
ここが放送室です。	放送が終わった
放送室に入るには、職員室に行	ら当番日誌を書
って鍵を取りに	く。5分前に
行く。	くる。
	職員室に返す
	当番日誌を
	顧問の先生に
	わたす。

保健委員会

< 教室での活動 >

- ・ 検温表のチェック …… 毎日、朝検温表をチェックします。
- ・ ハンカチ・ティッシュ調べ …… 毎日、ハンカチティッシュを持っているか調べます。
- ・ 健康観察 …… 毎日朝、欠席者や遅刻者を記入します。
- ・ ストーブの給水 } 冬の間だけやります。
- ・ 加湿器の給水 } ストーブと加湿器に水を入れます。

< 当番活動 >

- ・ 石けん補充 …… 毎週水曜日に石けんを補充します。
- ・ フッ素洗口 …… 今年はコロナのため行っていません。
- < 銀河祭 >
- ・ 花作り …… 色紙で花をつくらします。
- ・ 花のかざりつけ …… しょう校口に花をかざります。

寒さを防ぐ服装や生活リズムについて考えながら過ごそう

11月

日	起床時刻	朝食時刻	登校時刻	授業時間	帰宅時刻
11/01	7:00	7:30	7:45	8:00-12:00	12:30
11/02	7:00	7:30	7:45	8:00-12:00	12:30
11/03	7:00	7:30	7:45	8:00-12:00	12:30
11/04	7:00	7:30	7:45	8:00-12:00	12:30
11/05	7:00	7:30	7:45	8:00-12:00	12:30
11/06	7:00	7:30	7:45	8:00-12:00	12:30
11/07	7:00	7:30	7:45	8:00-12:00	12:30
11/08	7:00	7:30	7:45	8:00-12:00	12:30
11/09	7:00	7:30	7:45	8:00-12:00	12:30
11/10	7:00	7:30	7:45	8:00-12:00	12:30
11/11	7:00	7:30	7:45	8:00-12:00	12:30
11/12	7:00	7:30	7:45	8:00-12:00	12:30
11/13	7:00	7:30	7:45	8:00-12:00	12:30
11/14	7:00	7:30	7:45	8:00-12:00	12:30
11/15	7:00	7:30	7:45	8:00-12:00	12:30
11/16	7:00	7:30	7:45	8:00-12:00	12:30
11/17	7:00	7:30	7:45	8:00-12:00	12:30
11/18	7:00	7:30	7:45	8:00-12:00	12:30
11/19	7:00	7:30	7:45	8:00-12:00	12:30
11/20	7:00	7:30	7:45	8:00-12:00	12:30
11/21	7:00	7:30	7:45	8:00-12:00	12:30
11/22	7:00	7:30	7:45	8:00-12:00	12:30
11/23	7:00	7:30	7:45	8:00-12:00	12:30
11/24	7:00	7:30	7:45	8:00-12:00	12:30
11/25	7:00	7:30	7:45	8:00-12:00	12:30
11/26	7:00	7:30	7:45	8:00-12:00	12:30
11/27	7:00	7:30	7:45	8:00-12:00	12:30
11/28	7:00	7:30	7:45	8:00-12:00	12:30
11/29	7:00	7:30	7:45	8:00-12:00	12:30
11/30	7:00	7:30	7:45	8:00-12:00	12:30

検温表です！

< 特別活動 >

- ・ 熱中しょう対策 …… 水ぼうを
持ってきたり熱中しょうに
ならないためにアドバイスを
考えます。

- ・ 生活見直し週間 …… 小学校と同じです

給食委員会

委員長 3年2組 山手山下 かずき和貴さん
副委員長 3年1組 柳澤柳澤 しゅか朱架さん

○ 主な活動

- ・ 給食室当番... ご飯の残食の片づけ
- ・ 55分入室チェック... 12時55分までに教室に入っているかチェックする
- ・ 日常点検表... 各クラス、体調についてかく

○ 特別活動

残食週間

- ・ 期間... 11月(1週間)
- ・ 残食チェック
- ・ 13時 いただきますチェック
- ・ 全員 はい配膳

交流給食

- ・ 期間... 11月上旬(2日間)
- ・ 各クラス3グループに分けて先生も入れて他のクラスに行く



○ 生徒会活動

- ・ ホスタ-作り... 残食などを呼びかけるホスタ-を作る
- ・ 給食室そうじ... 給食室、階段などをそうじする

給食委員会

～収集委員会～

活動(生徒会の時間)

- ・ 当番活動の反省
- ・ アルミ缶を袋に移す作業

当番活動

アルミ缶回収

日時 毎週 月・木 日 曜

7時45分～終わるまで

場所：(記録) 昇降口前
(アルミ缶を袋に移す) 駐輪場前

アルミ缶回収は、校内備品の充実のための資金集めを目的に行っています。

☆ 特別活動 ☆

{ 銀河祭前特別回収 }

毎年9月ごろ行われる銀河祭の前にやります。この活動は、四本の柱にもある「全員参加」のために短期間で、参加率100%になると同時にその意識を高めることを目的として、この活動をやっています。
(銀河祭前以外にも1学期中に特別回収があります。)



地域の方々からも集めています。



園芸委員会

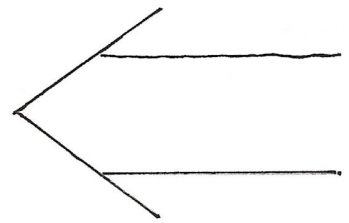

ー 通常 ー

- ☘ クラスの植物の水やり
- ☘ 花だんの水やり
- ☘ 草むしり

クラスの水やり、自分のクラスにある植物に水をやり、四本の柱の「環境美化」につなげる

草むしり
委員会全体で、中庭の花だんに生えた雑草をぬく

花だんの水やり
クラスごと当番活動表にそった水やりを行う

夏休みの活動
げんかん前の花だんの雑草をぬいたりある

ー 特別な活動 ー

☘ FBC (フラワーブローユニテスト)

FBCとは...
中庭にある大きな花だんに、園芸委員会で決めたデザインで花を植え、それをFBCの審査員の方に見てもらおう

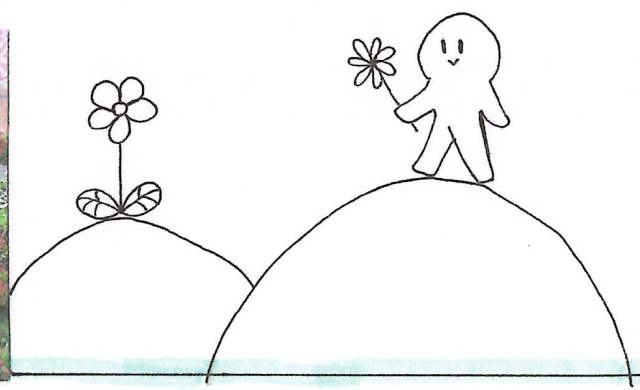

(夏休み中、忘れずに来ると良い物がもらえるかも?!)

評議員会

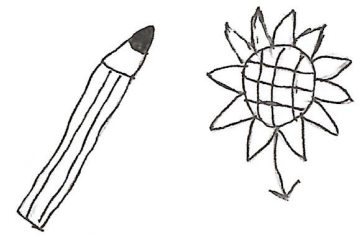

活動内容
 * 審議
 * 正副ルーム長
 * 学年生徒会の運営



↑ 学年レクの様子

活動時間

- ・ 生徒会時に審議しんぎを行う
- ・ ルーム長は常に責任をもってクラスを良くしていく

【こんな人に向いている!】

- ・ みんなの意見をまとめたりするのが好きな人、または得意な人
- ・ みんなを引っ張っていくのが好きな人 ↑ 学級会の時の可会の様子
- ・ 臨機応変に対応できる人



～ 審議 ～

各委員会が企画した活動を意見を思し合い承認する。

～ 正副ルーム長 ～

クラスの代表としてルーム長副ルーム長を教め、クラスをまとめる

～ 学年生徒会の運営 ～

学年が良くなるような活動を企画し、発表する。

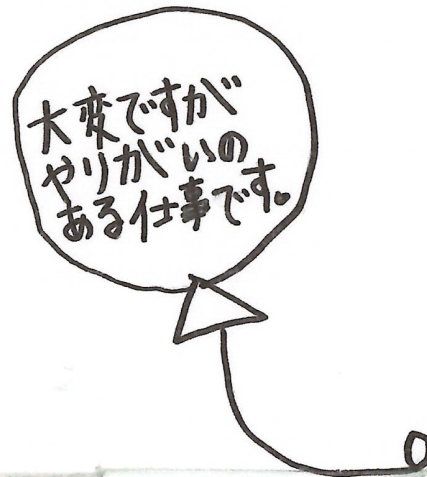

あなたのカでクラスをまとめましょう!

選挙管理委員会

「選挙って何するの？」
『生徒会長』と、『男子副会長』『女子副会長』

重要

それぞれ3人の候補者の中から
それぞれ1人ずつ選びます。

そしてその選挙を管理するのが

この委員会のお仕事です。

※この委員会は期間限定の委員会です!!

✿ 主な仕事内容 ✿

- ・ 教室訪問の司会進行!!
- ・ 選挙会場のセッティング、片付け
- ・ 投票所の受付、入り口での入場整理
- ・ 開票と選挙結果の張り出し

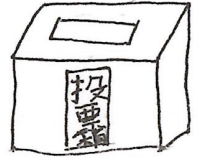

野球部

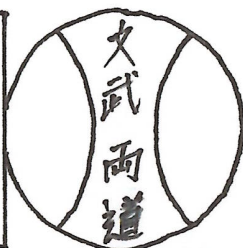

どんな人に入部してほしいか

1. 大きな声であいさつができ、全校の見本になれる人。
2. 初心者でも、ふざけないで野球に真剣に取り組める人。

目標… 県大会出場

主な練習… キャッチボール・バッティング・ノック・ダッシュ
走塁練習・筋トレ

活動場所… グラウンド (雨天時は室内)

出場する大会… 佐久大会・東信大会・新人戦など

部員数… 二年生6名、一年生11名 計17名

顧問の先生… 岩下清人先生

顧問の先生のコメント

野球に真剣に取り組めるなら初心者でも大歓迎だそうです。

男子ソフトテニス部

めあて：団体戦北信越大会出場
 部員数：2年生 9人 1年生 10人 計19人

練習内容 外 夏 ショットラング → ボレボレ → ランダ → サブブレイブ → 前後衛練習
 冬 ショットラング → ボレボレ → ランダ → サブブレイブ

成績

佐久大会 中 夏 ショットラング → ボレボレ → ランダ → 前後衛練習
 団体戦優勝 冬 ショットラング → ボレボレ → ランダ → 前後衛練習

- 出場する大会
- 中体連夏季大会
 - 中体連新人戦
 - m&m ミズノカップ

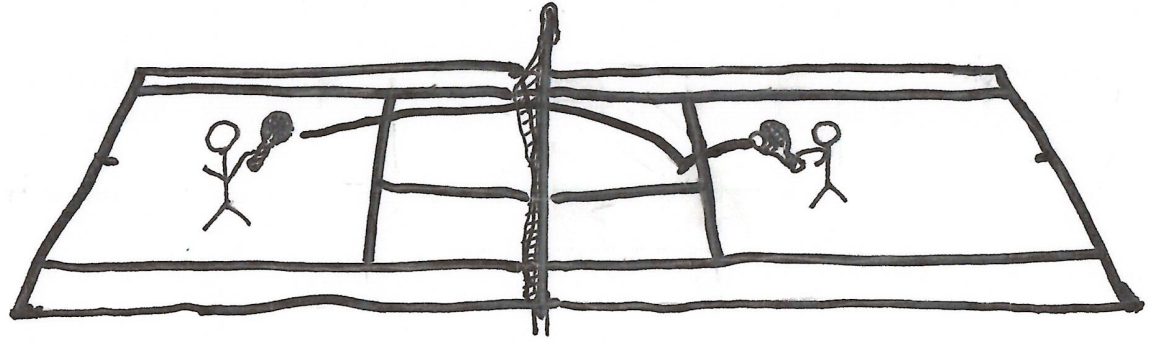

卓球部

目標: 「文部両道」  人数: 15名

*文部の「部」は本当は「武」という字なのですが、部活と勉強とかけまして「部」を使っています。

練習内容

① ランニング ② トレーニング ③ 基礎打ち
(外.1周) (180°回転など)

④ フットワーク練習 ⑤ 実践練習

主な成績(2020年)

○ 男・女 東信大会出場 → 男子: 県大会出場

○ 女子: (団体) 優勝 ○ 女子個人 2位

○ 東信大会出場 男子 5人 女子 3人

ぜひ
入部して
下さい♡

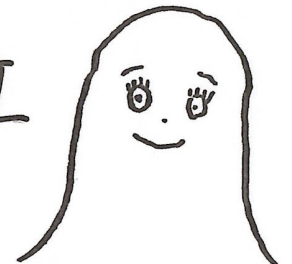

女子バレーボール部

目標：北信越大会出場

人数：1年生：3人
2年生：4人

目的：バレーを通して、人として成長
する。



成績(今年度)

- ・新人戦準優勝
- ・東信大会 4位
- ・県大会出場

どんな人に入部してほしいか...

- ・バレーボールに少しでも興味のある人
- ・体をたくさん動かしたい人
- ・人間関係を高めたい人
- ・初心者でも大歓迎です!!

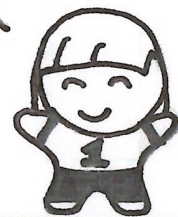

とても楽しい部活です。ぜひ、女子バレーボール部に入部して下さい。部員一同楽しみに待っています!

男子バスケットボール部

部員数 ⑩ 1学年 7人

2学年 2人

目標 ⑩ 県大会出場

⑩ ⑩
どんな人に入部してほしいか
・バスケが好きで興味がある人
・何事にも真剣に取り組める人

顧問の先生 坂本先生

練習内容 ⑩

・ラッシュメニュー
・シュートメニュー
など

顧問の先生から

バスケットに興味がある人は
まず見学に来てください。
先輩達は、不真面目な一面も
あり、まずお頼りになる
優しい先輩達ばかりなので
一緒に県大会出場をめざして
がんばりましょう。

🏀 女子バスケットボール部

部員数

1年生 ... 7人
2年生 ... 2人

目標

完全燃焼



佐久優勝

東信大会 優勝

県 Best 3

どんな人にも
入部してほしい

- 少しでもバスケットに興味がある人。
- 何かは一往懸命取り組みたい人。
- 頑張りたい人。 😊
- 初心者でも大丈夫です。

先生から一言

完全燃焼を目標に
何事にも全力で取り組むことを
大切にしています。
全力でやり切った時の達成感を一緒にあげよう。

全員が仲良くONとOFFのメリハリが出来ていて、楽しい部活です。チームワークの楽しさ、やりがいを感じる機会があります。スポーツが好きの方、バスケットに興味がある方、初心者の方をぜひ入って下さい。待っています。😊



サッカー部

目標 東信大会優勝

部員数 2年生11人 1年生6人 計17人

★今年の成績

- ・東信大会出場
- ・東信大会3位
- ・佐久大会ブロック優勝

顧問

猿谷弘和先生

練習内容

日によって異なります

活動場所  〇 

グラウンド(雨天時は室内)

どんな人に入部してほしいか

サッカー経験者

サッカーに興味がある人

やってみたい人

学校生活と部活面を両立できる人

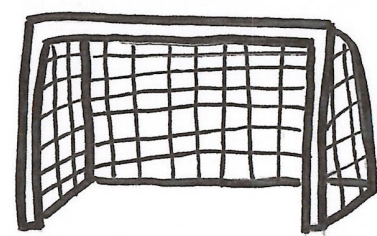



吹奏楽部

顧問
山口先生



部員数 1年生 18名
 2年生 18名 計 36名

楽器 ・ フルート ・ トランペット ・ トロンボーン

の:

まだまだあるよ!

どんな人に入ってほしいか



- 提出物が出せる人
- 生活態度が良い人
- 音楽が好きな人

初心者大歓迎! まてまーす!



♯

目標
 音楽を通していい人になる
 全国大会出場!

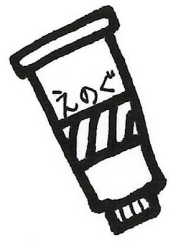

美術部

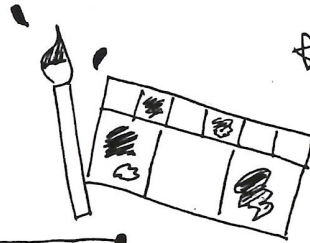

☆部員数☆

1年生...16人

2年生...17人

計 33人

～たくさんの作品に親しみ、

よりよい作品を作ろう～

活動内容

1. 個人制作
- ・絵画
 - ・イラスト
 - ・立体作品

2. 共同制作
- ・銀河祭
 - ・ステージバック
 - ・社行会

活動場所

美術室



☆

先生からのメッセージ ☆

美術が好きな人、絵の勉強をしたい人、一緒に美術部で頑張りたい人、新入生のみなさんの入学を楽しみに待っています

顧問: 穂刈 明子

♡ 部長からのメッセージ ♡

- ・美術部は白中の中で一番部員数が多い部です。
- ・絵を描くのが好きな人や、物を作るのが好きな人はぜひ入部してください。
- ・たくさんの入部者を部員たちや先生方で楽しみにまっています。
- ・2年3組 篠原 優奈

☆ 副部長からのメッセージ ☆

- ・少しでも興味があったら、ぜひ入部してください！一緒にがんばりましょう！
- ・2年1組 土屋 優衣
- ・2年3組 土屋 叶恵

その他

宿題・課題を提出できていない場合、部活へは参加できません。

～どんなに入部してもらいたいかな～

絵を描くのが好きな人

物を作るのが好きな人

